Die AR-Visitenkarte



So probieren Sie die Karte aus

1 Diese Seite in Originalgröße drucken (100 %, nicht „An Seite anpassen“). Die Karte ist hier doppelt so groß wie die echte (85 x 55 mm).

2 Den QR-Code mit dem Handy scannen und „Karte starten“ antippen.

3 Die Kamera auf die Karte halten. Frank erscheint über der Karte.

In Originalgröße drucken (100 %), QR-Code scannen, Kamera auf das Motiv halten.

Das Produktblatt Getriebemotor

Getriebemotor

Beispiel für Augmented Reality in der Industrie

- Der Motor steht als 3D-Modell auf dem Blatt
- Tippen öffnet ihn in seine Baugruppen
- Läuft im Browser, ohne App

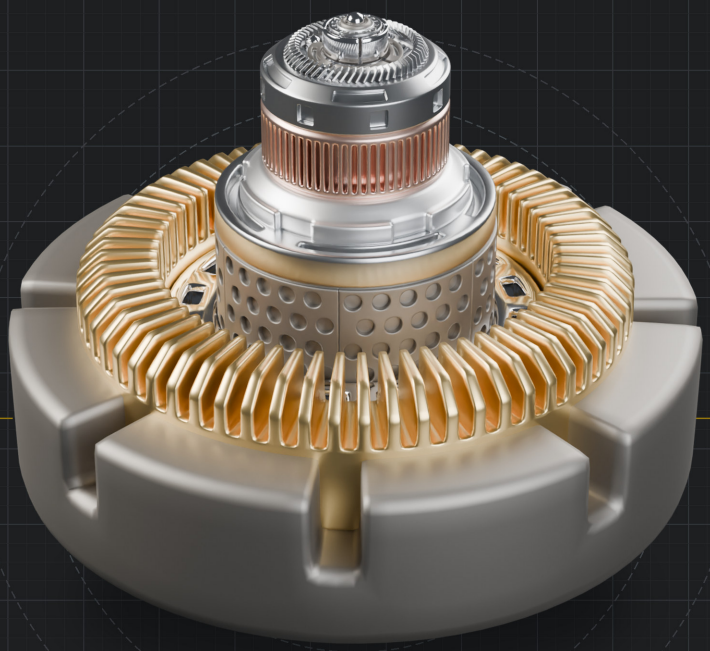

Scannen und die Kamera auf das Blatt halten

5 Sterne Webdesign

5-sterne-webdesign.de

So probieren Sie das Blatt aus

1. Diese Seite in Originalgröße drucken (100 %, nicht „An Seite anpassen“). Das Blatt ist A5 quer und füllt die Seitenbreite.
2. Den QR-Code mit dem Handy scannen und „Karte starten“ antippen, die Kamera auf das Blatt halten.
3. Auf den Bildschirm tippen: Der Motor öffnet sich, erneutes Tippen schließt ihn.

In Originalgröße drucken (100 %), QR-Code scannen, Kamera auf das Motiv halten.

Je nach Drucker fehlt am Rand ein schmaler Streifen. Dem Motiv schadet das nicht.